

## Of. Offerentur

IV

**O** F-fe-réntur re-gi vír-gi-nes : pró-ximae  
 Man führt entgegen dem König Jungfrauen. Die nächsten Freun-

e-ius offe-rén- tur ti- bi in lae-tí-ti- a  
 dinnen von ihr führt man entgegen dir mit Freude

et exsulta- ti- ó- ne : \* addu-cén- tur in tem-  
 und Jubel. Man führt sie heran in den Tem-

plum re- gi Dó- mi- no. ¶. 1. E-ru-  
 pel für den König, den HERRN. Es

ctuá- vit cor me- um ver- bum bo- num, e- ructu-á-  
 wallt auf mein Herz zu einem guten Wort, es wallt auf

vit cor me- um ver- bum bo-  
 mein Herz zu einem guten Wort,

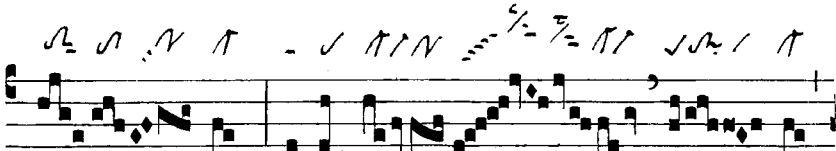

num : di-co e- go  
 ich widme

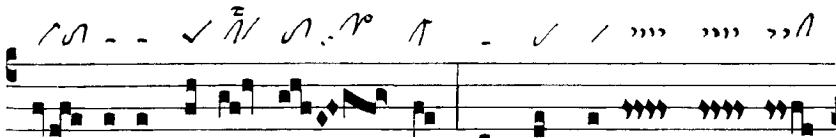

ó- pe-ra me- a re- gi : lingua me- a cá- la-  
 mein Gedicht dem König. Meine Zunge ist der Griffel

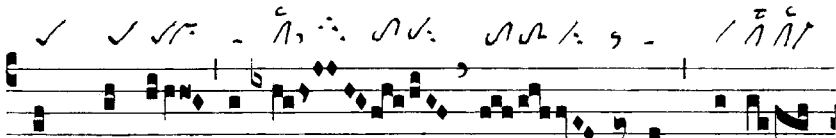

mus scri-bae ve- ló- ci-ter scri-bén-  
 eines Schreibers, der flink schreibt.

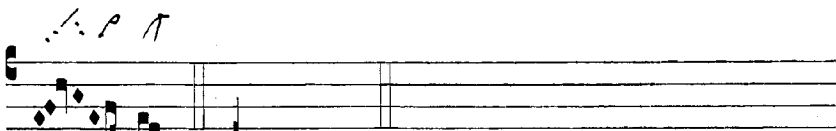

tis. \* Adducéntur.  
 (Ps 45,15.16.2)