17. SONNTAG IM JAHRESKREIS

Zum Eingang VII

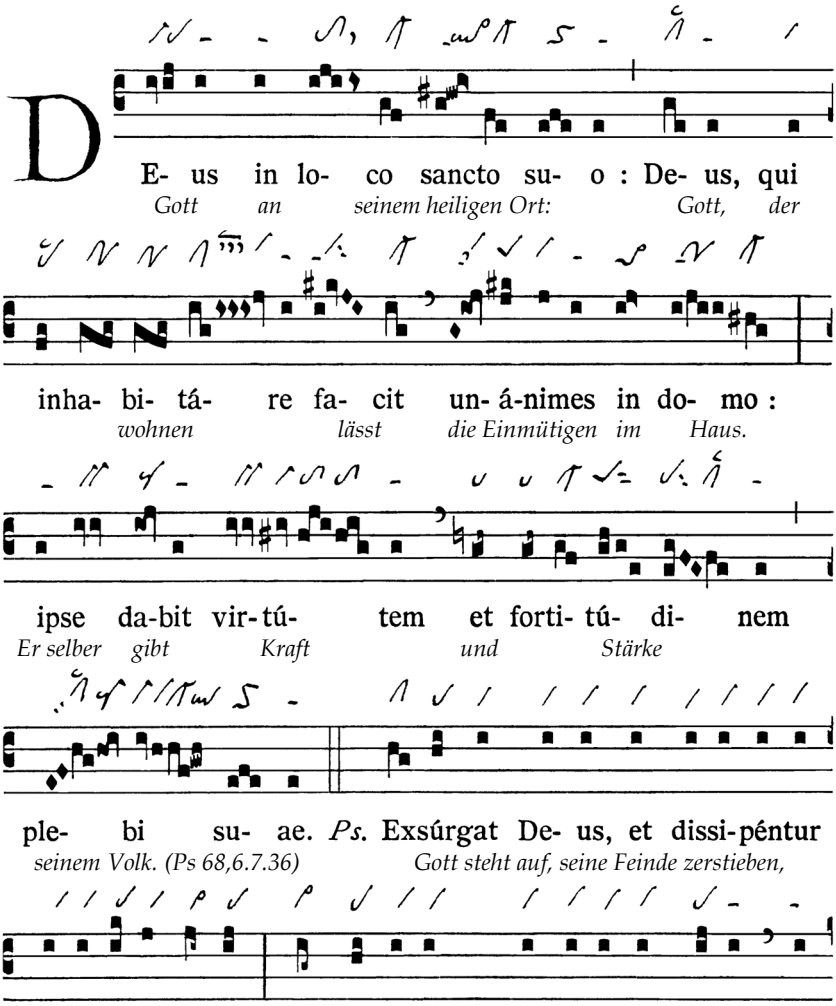

 © Anton Stingl jun.

fá-ci- e e- ius.
(Ps 68,2)

Graduale

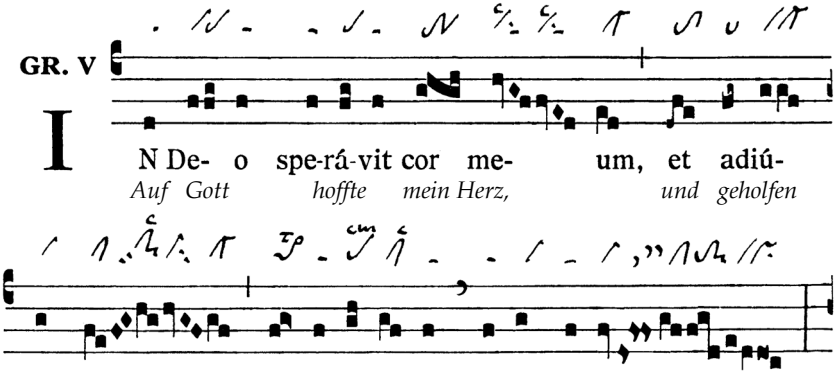

GR. V

I N De- o spe-rá-vit cor me- um, et adiú-
Auf Gott hoffte mein Herz, und geholfen

tus sum : et refló-ru- it ca-ro me- a :
wurde mir, und es blühte wieder auf mein Fleisch,

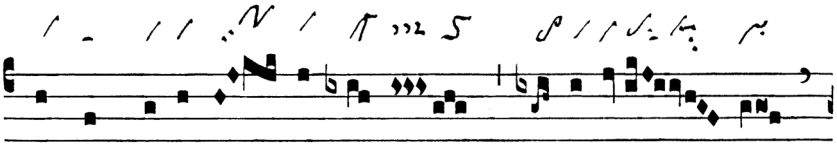

et ex vo-luntá- te me- a confi-té- bor
und bereitwillig danke ich

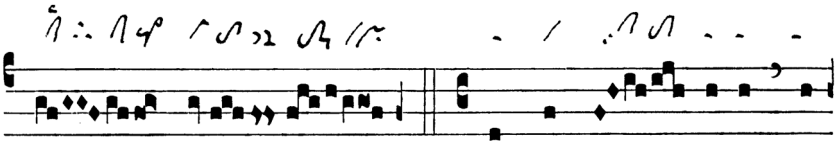

il- li. ℣. Ad te, Dó- mi-ne, cla-
ihm. Zu dir, o HERR, habe

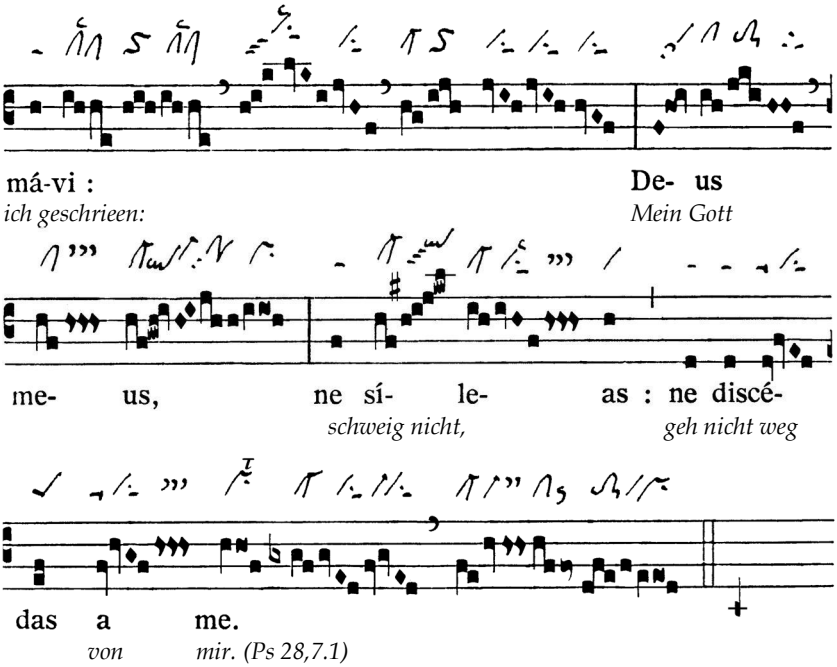

Lesejahr B:

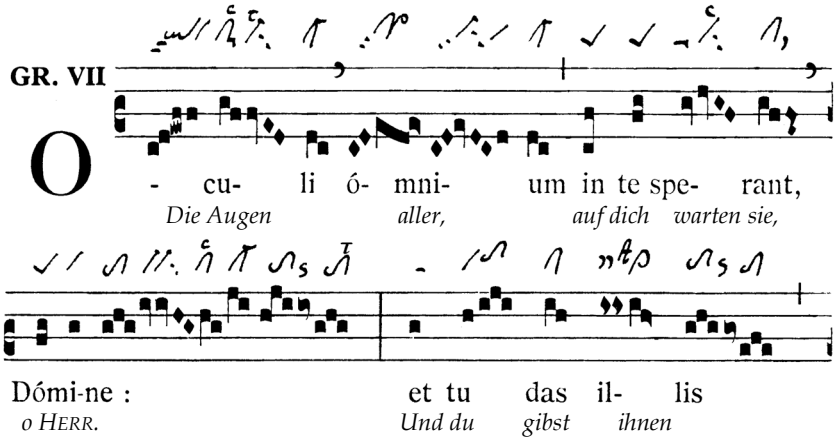

© Anton Stingl jun.

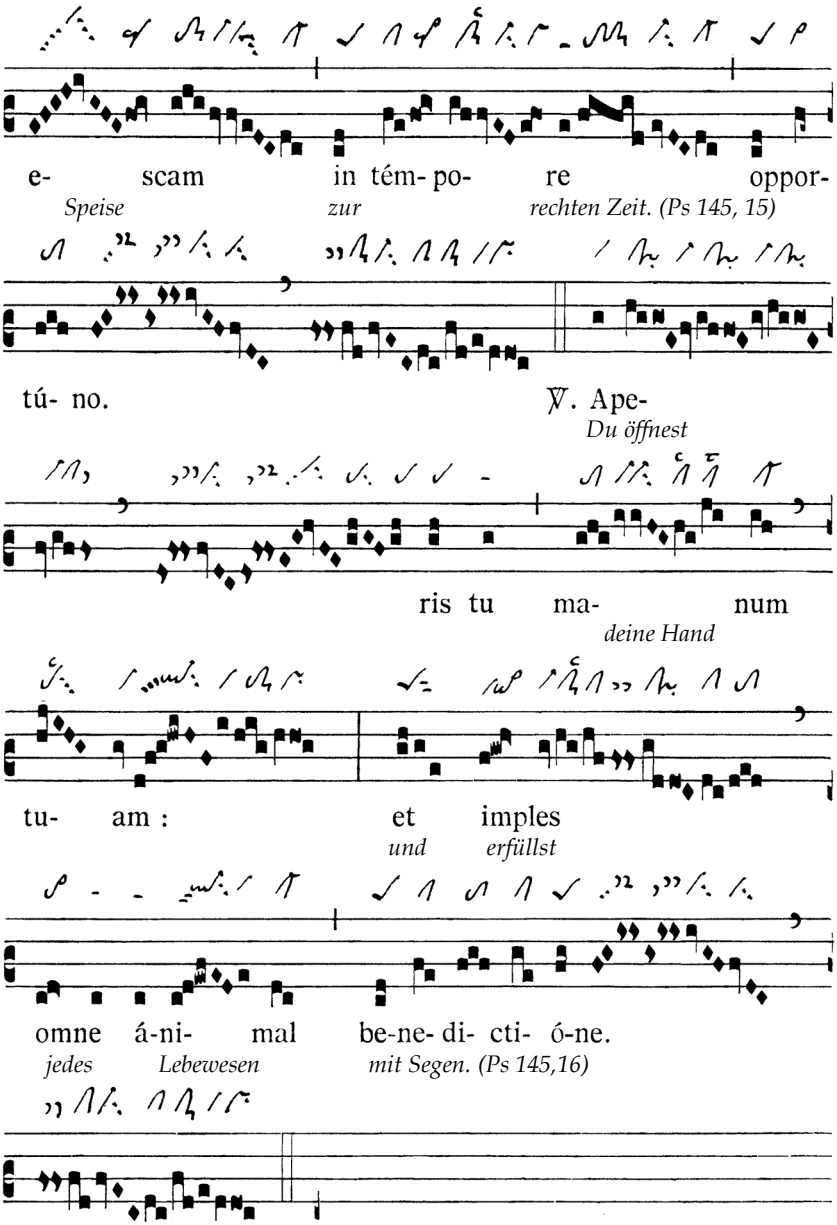
e- scam in tém- po- re oppor-
Speise zur rechten Zeit. (Ps 145, 15)
tú- no. ℣. Ape-
Du öffnest
ris tu ma- num
deine Hand
tu- am : et imples
und erfüllst
omne á-ni- mal be-ne- di- cti- ó-ne.
jedes Lebewesen mit Segen. (Ps 145,16)

Halleluja-Vers

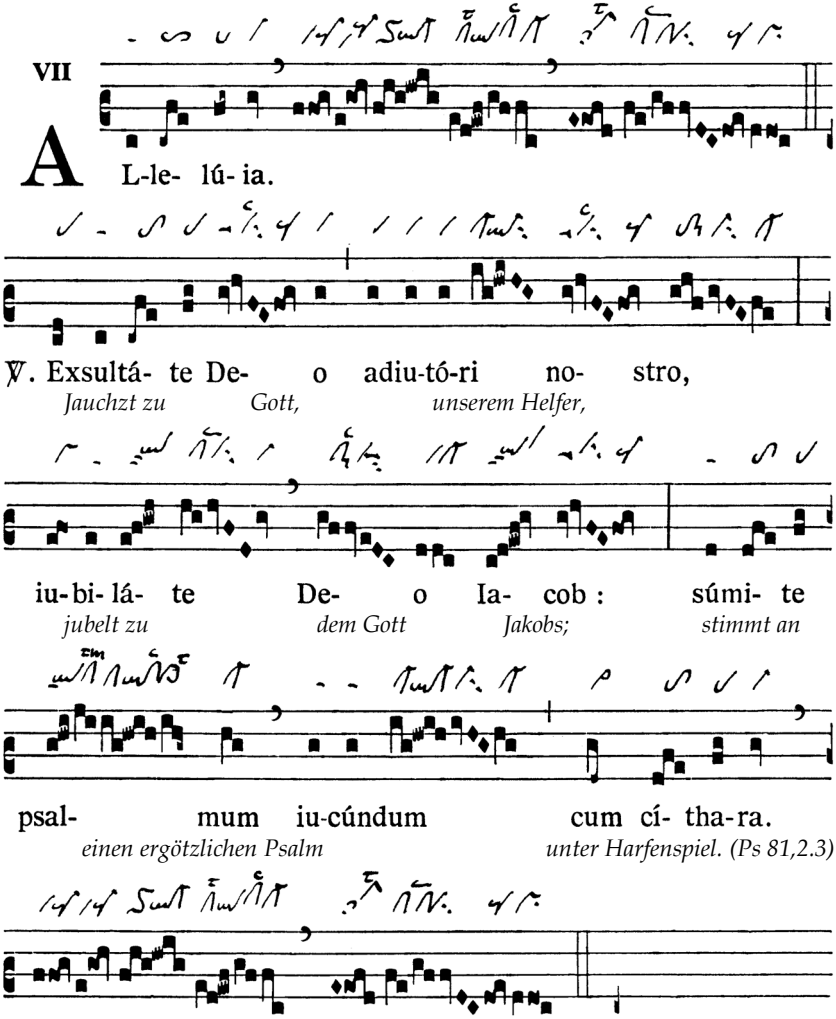

© Anton Stingl jun.

Zur Gabenbereitung

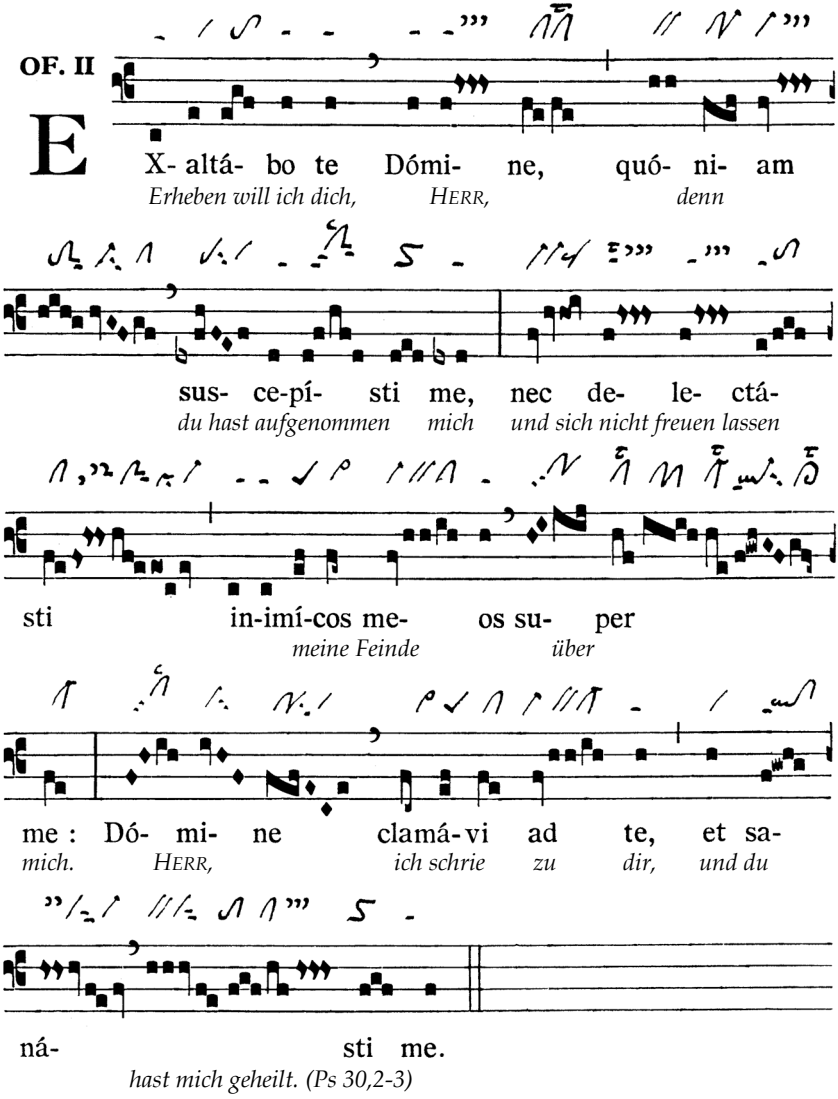

Zur Kommunion

Lesejahr C:

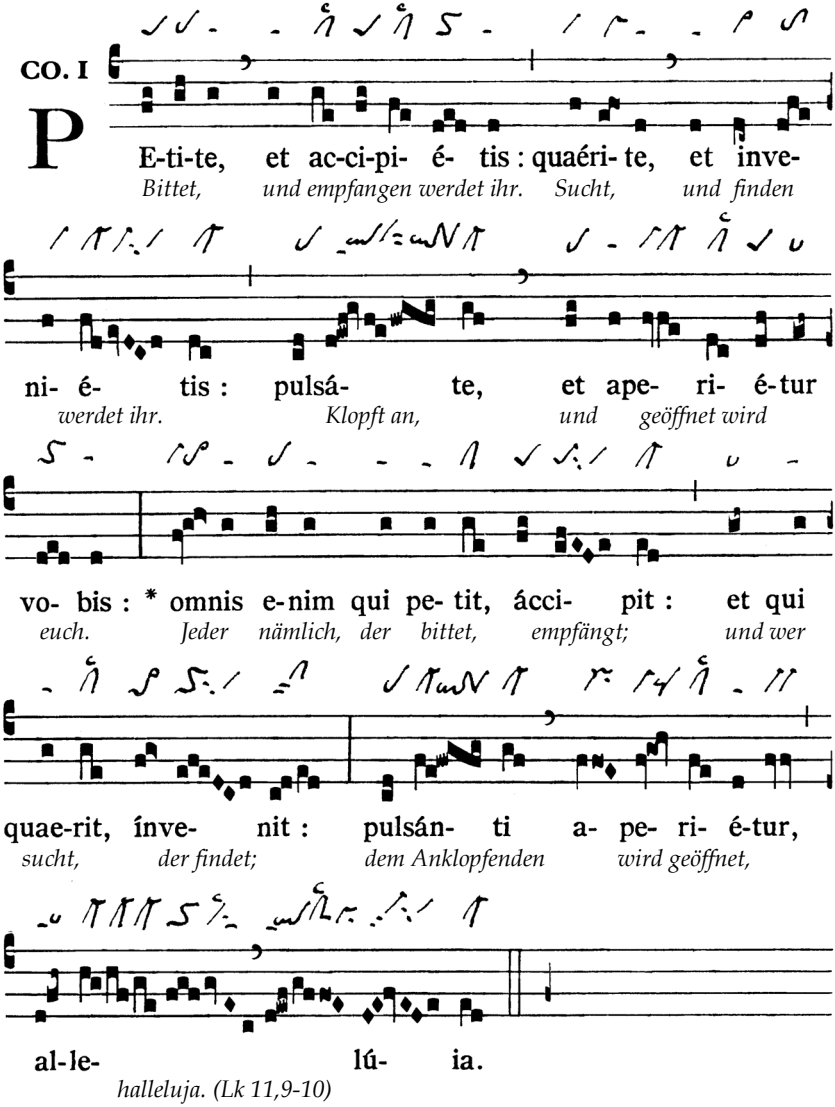

© Anton Stingl jun.

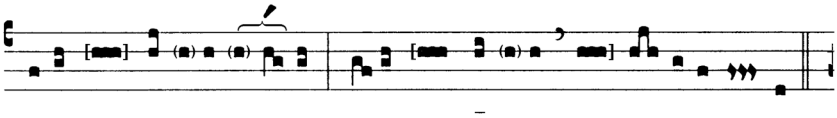

1. In te, [Dómine, sperávi, non confúndar] in æ't**ér**num;
   Zu dir, o HERR, flüchte ich, lass mich doch niemals scheitern,
   in iu[stítia tu]a líbera me. * Omnis.
   befreie mich in deiner Gerechtigkeit! (Ps 31,2)

2. Exsul[tábo et lætábor in miseri]córdia 'tua,
   Ich will jubeln und deiner Liebe mich freuen,
   quóni[am respexísti humi]litátem meam. ***Ant.*** Pétite.
   denn angesehen hast du meine Not. (Ps 31,8ab)

3. Virí[liter ágite, et confor]tétur cor 'vestrum,
   Seid stark, und euer Herz sei unverzagt,
   omnes, [qui sperá]tis in Dómino. * Omnis.
   ihr alle, die ihr hofft auf den HERRN. (Ps 31,25)

oder Vers aus dem NT:

1. Amen [ ] dico 'vobis:
   Amen, ich sage euch:
   Síqui[dem petiéritis Patrem in nómine me]o, dabit vobis.
   Wenn ihr nämlich den Vater bittet in meinem Namen, wird er euch geben. (vgl. Joh 15,16)
   * Omnis.

2. Glóri[a Patri, et Filio, et Spi]rítui 'S**an**cto.
   Sicut [erat in principio, et] nunc, et 's**em**per, *
   et in [sæcula sæ]culórum. Amen. ***Ant.*** Pétite.

Lesejahr A:

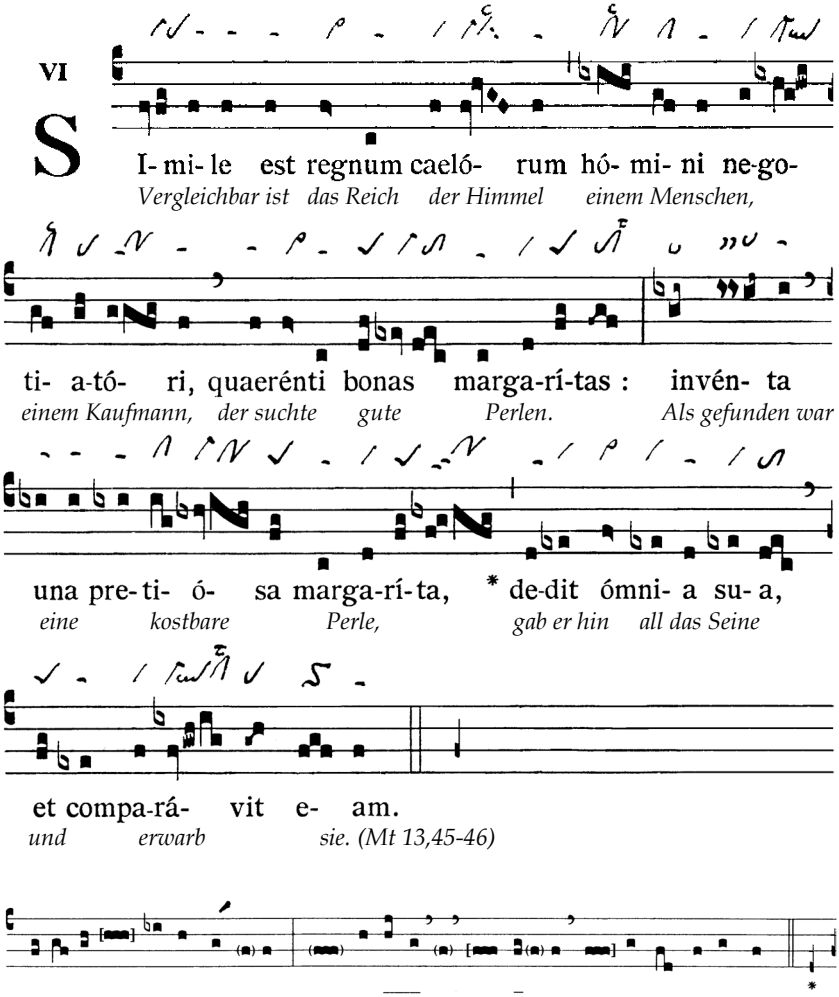

1. Benedí[cam Dómino in] omni 't**ém**pore,
   Allezeit will ich den HERRN lobpreisen;
   [semper laus **ei**us] in ore meo. * Dedit.
   sein Lob sei stets in meinem Munde! (Ps 34,2)

© Anton Stingl jun.

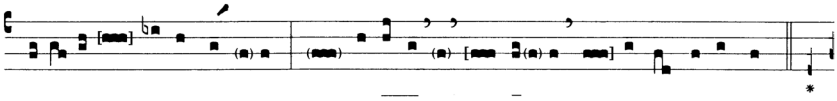

2. Magnifi[cáte Dó]min**um** 'mecum,
Preist den Herrn mit mir,
[et exaltémus nomen e]ius in idípsum. ***Ant.*** Símile est.
lasst uns gemeinsam seinen Namen erheben! (Ps 34,4)

3. Accédi[te ad eum, et il]lumi'námi
Die auf ihn blicken, werden strahlen,
[et fácies vestræ] non c**on**fund**én**tur. * Dedit.
nie wird vor Scham ihr Antlitz erröten. (Ps 34,6)

Lesejahr B:

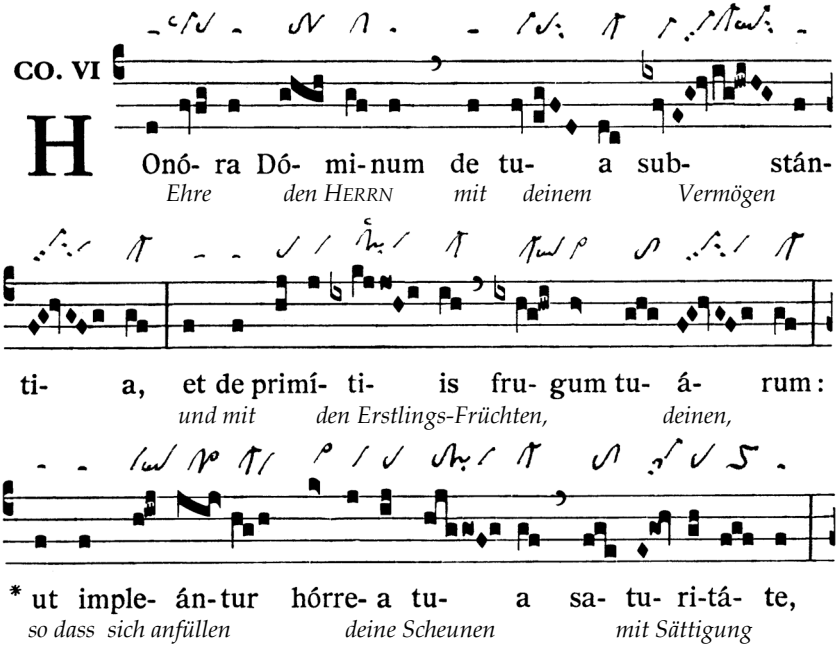

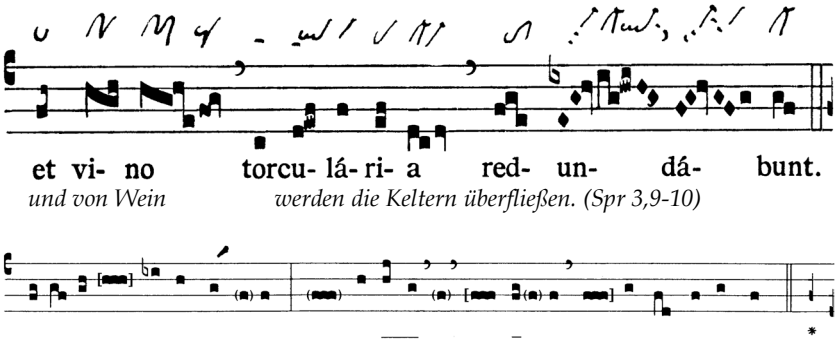

1. Beátus [vir, qui] timet 'Dóminum,
   Selig, wer den HERRN fürchtet und ehrt,
   (in) man<u>dátis</u> [e]ius cupit nimis. * Ut impleántur.
   wer sich herzlich freut an seinen Geboten. (Ps 112,1)

2. Potens in [terra erit] semen '**ei**us,
   Seine Nachkommen werden mächtig im Lande,
   (ge)ner<u>áti</u>[o rect<u>ó</u>rum] benedicétur. ***Ant.*** Honóra.
   Segen ruht auf dem Geschlecht der Redlichen. (Ps 112,2)

3. Glória [et divítiæ in] domo '**ei**us,
   In seinem Haus ist Wohlstand und Reichtum,
   (et iustíti)a <u>eius</u> [manet in sǽ]cul**um** sǽculi.
   seine Gerechtigkeit hat Bestand für immer. (Ps 112,3)
   * Ut impleántur.

Bei Silben mit Fettdruck steht in SG 381 eine Liqueszenzneume.

© Anton Stingl jun.